

Lageplan

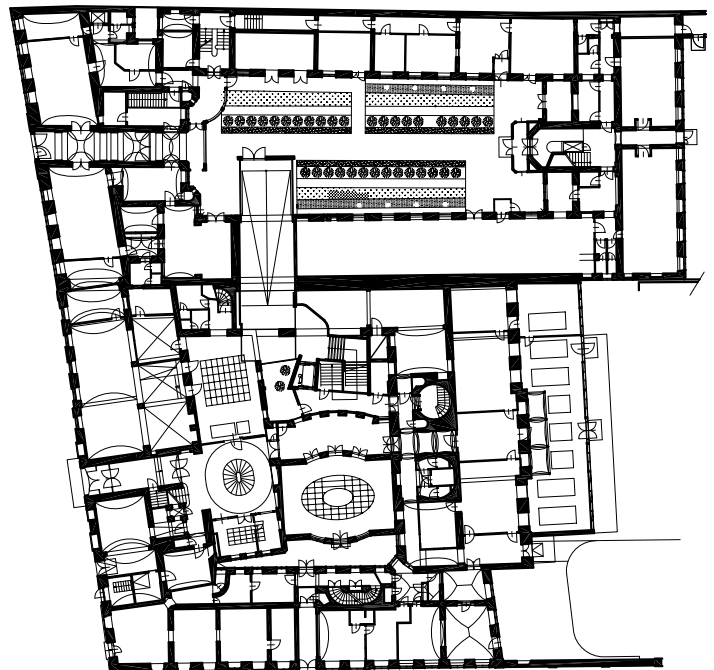

Fassade



Ebene 0



Institutsgebäude der TU Wien

Favoritenstrasse 9-11
1040 Wien

Planungsbeginn: 1997

Fertigstellung: 2000

Bruttogeschoßfläche: 11.000 m²

Nutzfläche: 8.500 m²

Bauherr

BIG Immobiliengesellschaft
Neulinggasse 29
1030 Wien

Konsulenten

Statik: Ziv. Ing. DI Helmuth Locher
HKLS: Introplan
Elektroinstallation: Introplan
Bauphysik: DI Hans Dworak

Generalunternehmer

Baumeister Mörtinger

Planungsteam Lainer

Rüdiger Lainer
Maria Sciencnik (PI)
Michael Strobl
Michael Lange
Michael Pitsch

in Zusammenarbeit mit

SGLW Architekten (Silbermayr, Goess, Lambert und Welzl)

Fotos

AnnA BlaU

